



# COAHUILA

## BOSQUES DE MONTERREAL, RESORT & CLUB DE GOLF

El campo de golf de Bosques de Monterreal se encuentra enclavado en la montaña con un paisaje boscoso en la Sierra de Arteaga Coahuila.

Presenta interesantes dificultades técnicas para el golfista que se derivan de la altitud del trazo y de la construcción; el campo de golf se encuentra a una altitud de 2,800 mts. sobre el nivel del mar, la temperatura no sobrepasa los 28° C.

El campo cuenta con T de práctica, casa club, restaurant-bar y renta de cabañas totalmente equipadas para la estancia de los jugadores, y con una gran diversidad de actividades al aire libre para divertir a la familia que varían desde paseos a caballo hasta descansar en la alberca techada.

*The Bosques of Monterreal Golf Course in nestled on an breathtaking mesa high in the Sierra Madre Range. Located at nearly 9,500 feet above sea level on the mountain's eastern ridge technical challenges for players.*

*Featuring mild climate year round, a chalet-style clubhouse that affords incredible views of the surrounding alpine forest, a restaurant and bar, Monterreal rental cabin or take advantage of any number of outdoor activities such as horseback riding, biking, swimming in a enclosed pool and much more.*

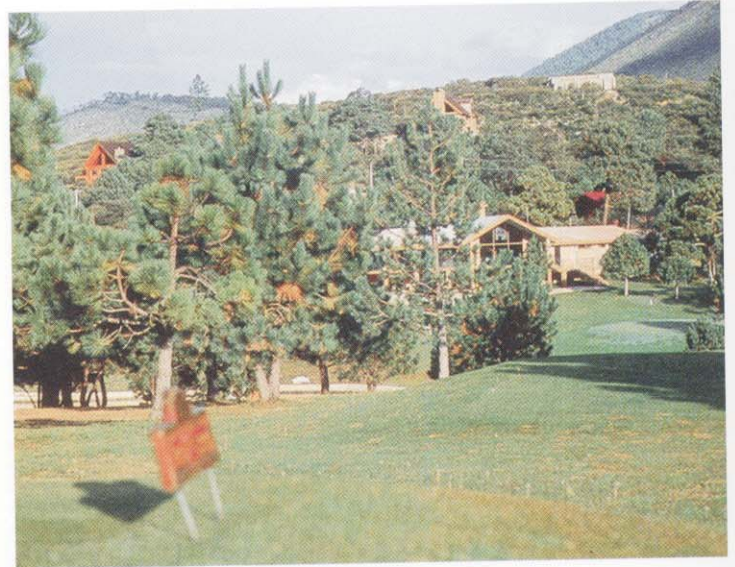

### Arteaga

#### BOSQUES DE MONTERREAL, RESORT & CLUB DE GOLF.

**Dirección: / Address:**

Km 3.2, Carretera  
San Antonio Mesa de las Tablas

**Tel. / Phone:**

(844) 417 51 51  
(844) 41723 33  
(800) 7127 668

**Fax:** (844) 347 68 33

**E.Mail:** monterreal@golf.com.mx

**Diseñador: / Designer:**

Ing. Jaime Padilla

**Hoyos: / Holes:**

9

**Par:**

31

**Horario: / Schedule:**

8:00 a 19:00 h.

\* Acceso previa reservación

\* Reservation require

